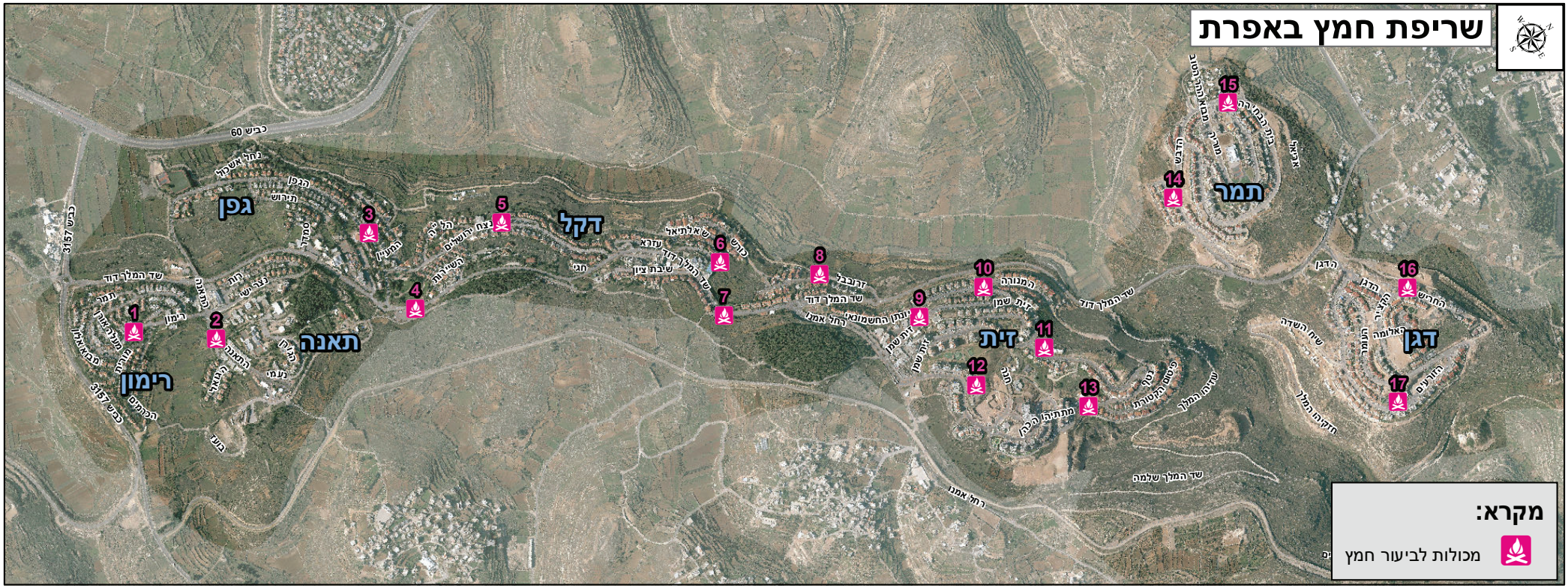

גם השנה נאחד את מדורות ביעור החמץ במרכזים שכונתיים בתוך מכולות מתכת.
מצורפת רשימת הנקודות בהם תציב המועצה מכולות גדולות שישמשו לביעור חמץ.
התושבים מתבקשים לרכז את החמץ למכולות אלו בלבד.
לתשומת לבכם - אין להדליק אש במקומות שלא אושרו מראש.

רשימת המקומות:

1. **שכונת הרימון:** מול בית הכנסת הרב תכליתי
2. **שכונת התאנה:** בצומת התאנה - הגואל, על משטח פינוי האשפה.
3. **שכונת הגפן:** מול בית הכנסת המרכזי (בית אהרון)
4. **חניון המח"ר:** בכניסה לחניון - מול פארק העשור.
5. **שכונת הדקל:** רח' נצח י-ם - מול בית מס' 8, סמוך לפארק השעשועים.
6. **שכונת הדקל:** סוף רח' נחמיה - ליד הכיכר.
7. **שכונת הדקל:** דקל ג', שד' דוד המלך ליד תחנת ההסעה מול פארק הג'ונגל.
8. **שכונת הדקל:** רח' זרובבל - במפגש עם דרך הביטחון.
9. **שכונת הזית:** צומת זית שמן ויונתן החשמונאי - על השביל המוביל לבית כנסת משכן ציפורה.
10. **שכונת הזית:** רח' יהודה המכבי - המנורה, על המדרכה.
11. **שכונת הזית:** רח' פיטום הקטורת - מתחם המכולת
12. **שכונת הזית:** רח' מתתיהו הכהן, בחניית גני הילדים.
13. **שכונת הזית:** צומת פיטום הקטורת - הציפורן, בשטח הכורכר שיורד לדרך הביטחון.
14. **בשכונת התמר:** רחוב הדבש 7 (ליד ברקן)
15. **בשכונת התמר:** בית הבחירה 49
16. **בשכונת הדגן:** רחוב הדגן מול מספר 3
17. **שכונת הדגן:** רחוב הזורעים מול 66 בשצ"פ

על מנת להגיע לחג הפסח עם עיר נקיה:

פינוי אשפה כרגיל מתקיים בימים ראשון שלישי וחמישי.
לקראת החג יערכו פינויים נוספים כתגבור:
ביום שני, י' ניסן תשפ"ב, 11.04.22
ביום רביעי, יב' ניסן תשפ"ב, 13.04.22 כולל כתומים.
ביום שישי, ערב חג, יחל פינוי האשפה בשעה 04:00 לפנות בוקר.
פינוי גזם וגרוטאות כרגיל מתקיים בימי שני וחמישי.
תגבור נוסף ביום רביעי יב' ניסן תשפ"ב, 13.04.22.
גזם וגרוטאות יש להכניס למכולות הפתוחות או להניח לצד הפח בצורה בטיחותית ערב האיסוף.

לתשומת ליבכם, לא יתבצע איסוף גרוטאות וגזם ביום שישי ערב חג, י"ד ניסן תשפ"ב, 15.4.2022
אנא עזרו לנו לשמור על אפרת נקיה!

חג אביב שמח ונקי
אגף שיפור פני העיר

אפרת
מועצה מקומית
המעדה אתכם ובשבילכם!

*5436
106
שיפור פני העיר